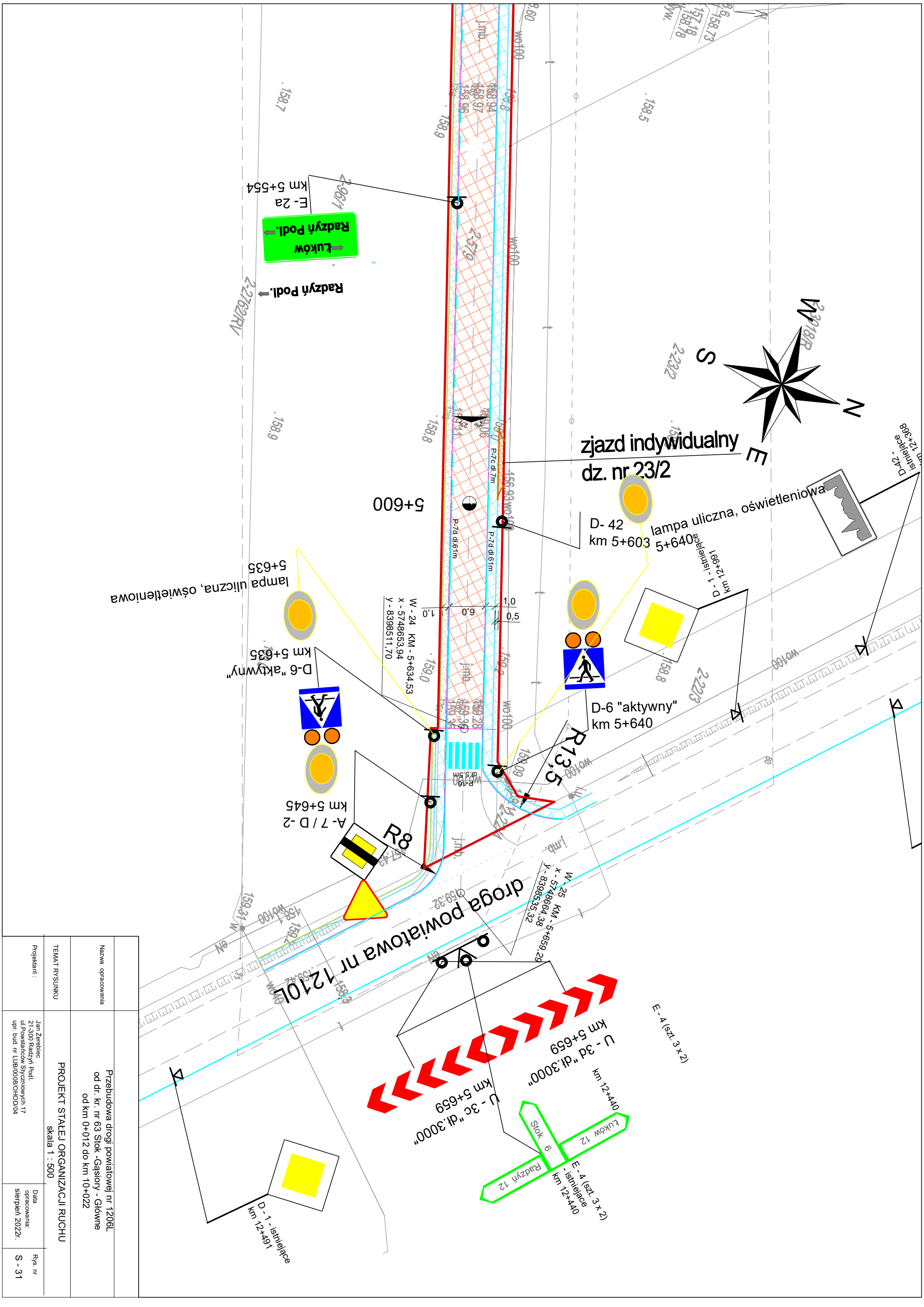
drogą powiatową nr 1210L
zjazd indywidualny
dz. nr 23/2
5+600
D- 42
km 5+603
lampa uliczna, oświetleniowa
5+640
D-6 "aktywny"
km 5+640
D-6 "aktywny"
km 5+635
lampa uliczna, oświetleniowa
5+635
A- 7 / D -2
km 5+645
R8
R13,5
U - 3d "dł.3000"
km 5+659
U - 3c "dł.3000"
km 5+659
E - 4 (szt. 3 x 2)
E - 4 (szt. 3 x 2)
- istniejące
km 12+440
D - 1 - istniejące
km 12+491
D - 1 - istniejące
km 12+991
D-42 -
istniejące
km 12+368
Radzyń Podl.
Łuków
Stok
Radzyń Podl.
Łuków
Radzyń Podl.
E- 2a
km 5+554
W - 24 KM - 5+634,53
x - 5748653,94
y - 8398511,70
W - 25 KM - 5+659,26
x - 5748664,38
y - 8398535,32
N
S
E
W
2-2318R
2-2312
2-2162RV
2-2162
2-2123
2-2179
2-961
P-7c dł.7m
P-7d dł.61m
P-10
dł.5,5m
wo100
j.mb.
j.u.f.
6,0
1,0
0,5
158,9
158,7
158,5
159,0
159,2
159,32
158,8
157,42
156,93
156,09
158,96
158,94
158,97
158,91
159,36
159,28
159,34
159,31
159,34
159,32
159,42
158,42
158,1
159,2
159,31
159,34
158,73
158,78
158,18
157,18
Przebudowa drogi powiatowej nr 1206L
od dr. kr. nr 63 Stok -Gąsiory - Główne
od km 0+012 do km 10+022
Nazwa opracowania
PROJEKT STAŁEJ ORGANIZACJI RUCHU
skala 1 : 500
TEMAT RYSUNKU
Jan Żerebiec
21-300 Radzyń Podl.
ul.Powstańców Styczniowych 17
upr. bud. nr LUB/0008/OHOD/04
Projektant :
Data
opracowania:
sierpień 2022r.
Rys. nr
S - 31